

## လျှပ်စစ်သုံးမော်တော်ယာဉ်များ မြန်မာ့စက်မှုဆိပ်ကမ်း (MIP) သို့ ရောက်ရှိ

အမျိုးသားအဆင့် လျှပ်စစ်သုံးယာဉ်နှင့်ဆက်စပ်လုပ်ငန်းများ ဖွံ့ဖြိုးတိုးတက်ရေး ဦးဆောင်ကော်မတီ၏ ခွင့်ပြုချက်ဖြင့် CHIN DWIN SHAN CONSTRUCTION CO.,LTD မှ တင်သွင်းလာသော တရုတ်နိုင်ငံထုတ် Brand Name: BYD DOLPHIN (Hatchback) အမျိုးအစား၊ လျှပ်စစ်သုံးမော်တော်ယာဉ် (၁၅) စီးသည် ၁-၉-၂၀၂၃ ရက်နေ့တွင် မြန်မာ့စက်မှုဆိပ်ကမ်း (MIP) သို့ ရောက်ရှိလာပြီး အဆိုပါ လျှပ်စစ်သုံးမော်တော်ယာဉ်အား မြန်မာ့စက်မှုဆိပ်ကမ်း (MIP) ၌ ၆-၉-၂၀၂၃ ရက်နေ့တွင် ပူးပေါင်းစစ်ဆေးရေးအဖွဲ့စုံဖြင့် စစ်ဆေးခဲ့ပြီး လုပ်ထုံးလုပ်နည်းနှင့်အညီ စိစစ်ထုတ်ယူခွင့်ပြုခဲ့ပါကြောင်း၊ ၎င်းလျှပ်စစ်သုံးမော်တော်ယာဉ်များ တင်သွင်းမှုအတွက် အခွန်ကင်းလွတ်ခွင့်ပြုထားကြောင်း သတင်းရရှိပါသည်။

မြန်မာ့စက်မှုဆိပ်ကမ်း (MIP) သို့ တင်သွင်းလာသော လျှပ်စစ်သုံးမော်တော်ယာဉ်များ  
မှတ်တမ်းဓာတ်ပုံ

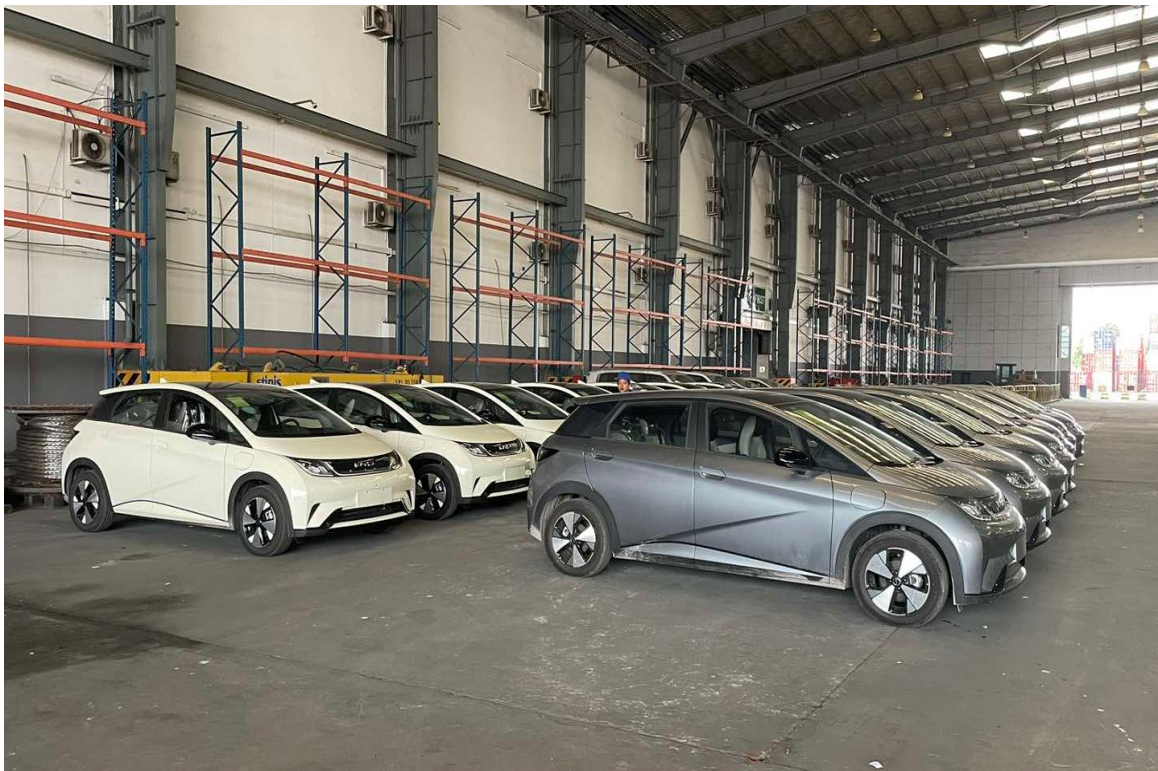



မြန်မာ့စက်မှုဆိပ်ကမ်း (MIP) သို့ တင်သွင်းလာသော လျှပ်စစ်သုံးမော်တော်ယာဉ်များ စစ်ဆေးမှု  
မှတ်တမ်းဓာတ်ပုံ

