

**လျှပ်စစ်သုံးမော်တော်ယာဉ်များ ရွာသာကြီးကုန်းတွင်းဆိပ်ကမ်း (Dry Port - KM ၊ RG)၊
မြန်မာစက်မှုဆိပ်ကမ်း (MIP) နှင့် အေးရှားဝေါလ်ဆိပ်ကမ်း (AWPT) သို့ ရောက်ရှိ**

အမျိုးသားအဆင့် လျှပ်စစ်သုံးယာဉ်နှင့်ဆက်စပ်လုပ်ငန်းများ ဖွံ့ဖြိုးတိုးတက်ရေး ဦးဆောင်ကော်မတီ၏ ခွင့်ပြုချက်ဖြင့် UV AUTOMOTIVE Co.,Ltd မှ တင်သွင်းလာသော တရုတ်နိုင်ငံထုတ် Brand New Battery Electric Vehicle SEDAN (LHD)၊ Brand Name: HONGQI EQM5၊ 2024 Mdl - (20) U သည် ၁၁-၄-၂၀၂၄ ရက်နေ့တွင် ရွာသာကြီးကုန်းတွင်း ဆိပ်ကမ်း (Dry Port - KM) သို့ရောက်ရှိခဲ့ပါသည်။ N.P.K MOTORS Co.,Ltd မှ တင်သွင်း လာသော တရုတ်နိုင်ငံထုတ် Brand New Battery Electric Vehicle WAGON (LHD)၊ Brand Name: MG MARVEL R၊ 2023 Mdl - (1) U၊ Brand New Battery Electric Vehicle HATCHBACK (LHD)၊ Brand Name: MG MG4 (MULAN)၊ 2023 Mdl - (1) U နှင့် Brand New Battery Electric Vehicle HATCHBACK (LHD)၊ Brand Name: MG MG4 (MULAN)၊ 2023 Mdl - (2) U တို့သည် ၁၇-၂-၂၀၂၄ ရက်နေ့တွင်လည်းကောင်း၊ Brand New Battery Electric Vehicle HATCHBACK (LHD)၊ Brand Name: LEAPMOTOR, T03(LEXURY)၊ 2023 Mdl (12) U သည် ၁၂-၄-၂၀၂၄ ရက်နေ့တွင်လည်းကောင်း၊ Brand New Battery Electric Vehicle HATCHBACK (LHD)၊ Brand Name: MG,ZS EV၊ 2023 Mdl (1) U၊ Brand New Battery Electric Vehicle HATCHBACK (LHD)၊ Brand Name: MG MG4 (MULAN)၊ 2023 Mdl - (7) U နှင့် Brand New Battery Electric Vehicle HATCHBACK (LHD)၊ Brand Name: MG MG4 (MULAN)၊ 2023 Mdl - (12) U တို့သည် ၁-၃-၂၀၂၄ ရက်နေ့တွင်လည်းကောင်း ရွာသာကြီးကုန်းတွင်းဆိပ်ကမ်း (Dry Port - RG) သို့ ရောက်ရှိခဲ့ပါသည်။ AUNG GYI GROUP OF Co.,Ltd မှ တင်သွင်းလာသော တရုတ်နိုင်ငံထုတ် Brand New Battery Electric Vehicle HATCHBACK (LHD)၊ Brand Name: JAC E30X၊ 2024 Mdl - (1) U သည် ၂၈-၆-၂၀၂၄ ရက်နေ့တွင် မြန်မာစက်မှုဆိပ်ကမ်း (MIP) သို့ရောက်ရှိခဲ့ပါ သည်။ SHWE THWAY Co.,Ltd မှ တင်သွင်းလာသော တရုတ်နိုင်ငံထုတ် Brand New Battery Electric Vehicle SUV (LHD)၊ Brand Name: BYD YUAN PLUS၊ 2024 Mdl - (14) U သည် ၂-၇-၂၀၂၄ ရက်နေ့တွင် အေးရှားဝေါလ်ဆိပ်ကမ်း (AWPT) သို့ရောက်ရှိခဲ့ပါသည်။ ၎င်းစုစုပေါင်း လျှပ်စစ်သုံးမော်တော်ယာဉ် (၇၁) စီးတို့အား ၅-၇-၂၀၂၄ ရက်နေ့တွင် ပူးပေါင်းစစ်ဆေးရေး အဖွဲ့ဖြင့် စစ်ဆေးခဲ့ပြီး လုပ်ထုံးလုပ်နည်းနှင့်အညီ စိစစ်ထုတ်ယူခွင့်ပြုခဲ့ပါကြောင်း၊ အဆိုပါ တင်သွင်းမှုများအတွက် အခွန်ကင်းလွတ်ခွင့်ပြုထားကြောင်း သတင်းရရှိပါသည်။

ရွာသာကြီးကုန်းတွင်းဆိပ်ကမ်း (DRY PORT - KM) သို့ တင်သွင်းလာသော
လျှပ်စစ်သုံးမော်တော်ယာဉ်များ စစ်ဆေးမှုမှတ်တမ်းဓာတ်ပုံ



ရွာသာကြီးကုန်းတွင်းဆိပ်ကမ်း (DRY PORT - KM) သို့ တင်သွင်းလာသော
လျှပ်စစ်သုံးမော်တော်ယာဉ်များ မှတ်တမ်းဓာတ်ပုံ



ရွာသာကြီးကုန်းတွင်းဆိပ်ကမ်း (DRY PORT - RG) သို့ တင်သွင်းလာသော
လျှပ်စစ်သုံးမော်တော်ယာဉ်များ စစ်ဆေးမှုမှတ်တမ်းဓာတ်ပုံ



ရွာသာကြီးကုန်းတွင်းဆိပ်ကမ်း (DRY PORT - RG) သို့ တင်သွင်းလာသော
လျှပ်စစ်သုံးမော်တော်ယာဉ်များ မှတ်တမ်းဓာတ်ပုံ



ရွာသာကြီးကုန်းတွင်းဆိပ်ကမ်း (DRY PORT - RG) သို့ တင်သွင်းလာသော
လျှပ်စစ်သုံးမော်တော်ယာဉ်များ စစ်ဆေးမှုမှတ်တမ်းဓာတ်ပုံ



ရွာသာကြီးကုန်းတွင်းဆိပ်ကမ်း (DRY PORT - RG) သို့ တင်သွင်းလာသော
လျှပ်စစ်သုံးမော်တော်ယာဉ်များ မှတ်တမ်းဓာတ်ပုံ



မြန်မာစက်မှုဆိပ်ကမ်း (MIP) သို့ တင်သွင်းလာသော လျှပ်စစ်သုံးမော်တော်ယာဉ်များ စစ်ဆေးမှုမှတ်တမ်းဓာတ်ပုံ



မြန်မာစက်မှုဆိပ်ကမ်း (MIP) သို့ တင်သွင်းလာသော လျှပ်စစ်သုံးမော်တော်ယာဉ်များ
မှတ်တမ်းဓာတ်ပုံ



အေးရှားဝေါ့လ်ဆိပ်ကမ်း (AWPT) သို့ တင်သွင်းလာသော လျှပ်စစ်သုံးမော်တော်ယာဉ်များ
စစ်ဆေးမှုမှတ်တမ်းဓာတ်ပုံ

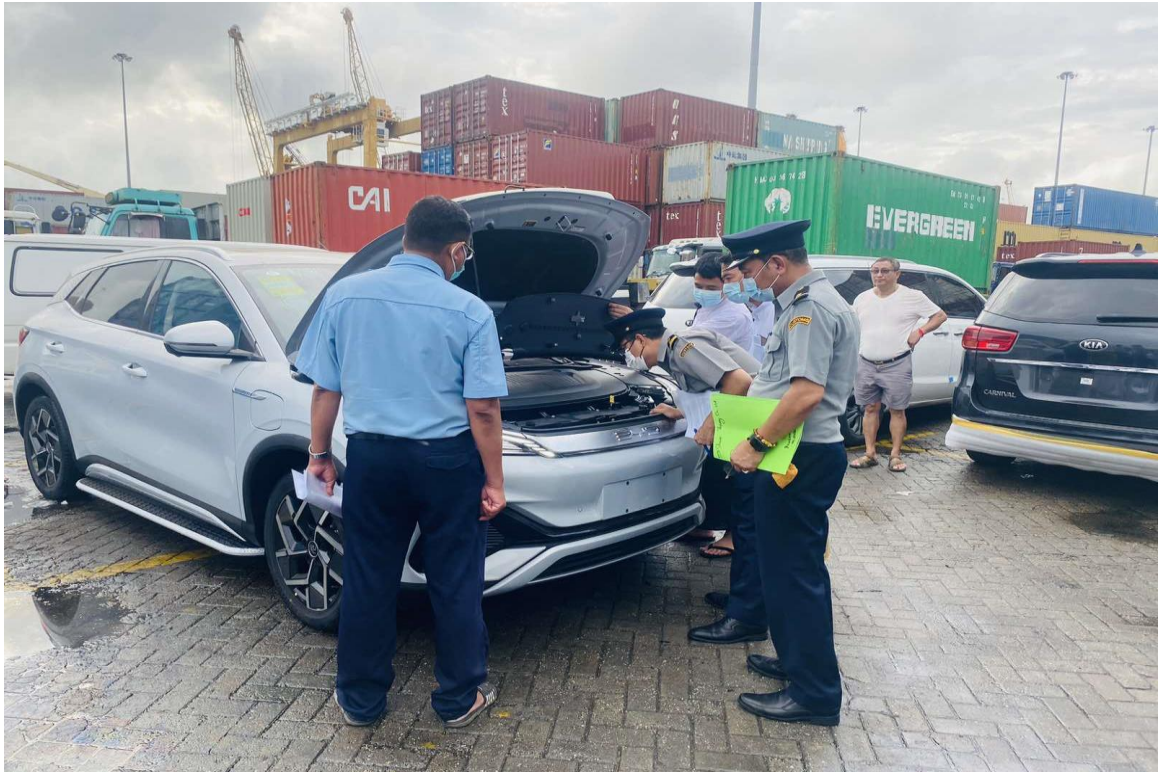

အေးရှားဝေါ့လ်ဆိပ်ကမ်း (AWPT) သို့ တင်သွင်းလာသော လျှပ်စစ်သုံးမော်တော်ယာဉ်များ
မှတ်တမ်းဓာတ်ပုံ

